

Πανελλαδικές Εξετάσεις 2016



Και φέτος **πάλι πρώτοι**  
στους αριστούχους!

ΖΙΩΓΟΥ ΑΦΡΟΔΙΤΗ, 19354  
ΡΑΔΟΣ ΚΩΝΣΤΑΝΤΙΝΟΣ, 19247  
ΓΕΡΑΣΙΜΙΔΟΥ ΚΥΡΙΑΚΗ, 19187  
ΓΕΩΡΓΑΚΙΛΑΣ ΕΥΑΓΓΕΛΟΣ, 19186  
ΑΘΑΝΑΣΙΑΔΟΥ ΜΑΡΓΑΡΙΤΑ, 19167  
ΚΟΛΟΥΤΣΟΥ ΜΑΡΙΑ - ΕΥΑΓΓΕΛΙΑ, 19156  
ΠΙΣΙΜΙΣΗ ΜΑΡΙΑ, 19147  
ΚΑΡΒΟΥΝΗΣ ΑΠΟΣΤΟΛΟΣ, 19119  
ΤΖΑΒΑΡΑ ΑΙΜΙΛΙΑ - ΕΥΑΓΓΕΛΙΑ, 19079  
ΤΑΝΤΟΥΛΟΥ ΟΛΥΜΠΙΑ-ΤΑΤΙΑΝΗ, 19045  
ΦΙΛΙΟΓΛΟΥ ΔΗΜΗΤΡΙΟΣ, 19000  
ΚΟΥΜΠΙΑΔΗ ΕΥΑΓΓΕΛΙΑ, 18989  
ΓΕΖΕΚΕΛΙΑΝ ΒΙΚΕΝ, 18941  
ΔΗΜΑΡΑΚΗ ΙΩΑΝΝΑ - ΒΑΣΙΛΙΚΗ, 18793  
ΚΟΥΓΙΟΥΜΤΖΟΓΛΟΥ ΒΑΣΙΛΕΙΟΣ, 18740  
ΓΕΩΡΓΙΑΔΗΣ ΔΗΜΗΤΡΙΟΣ, 18726  
ΑΡΓΥΡΟΠΟΥΛΟΥ ΠΗΝΕΛΟΠΗ, 18647  
ΧΡΗΣΤΟΥ ΜΑΡΙΑ, 18631  
ΜΑΛΛΙΑΡΗΣ ΑΝΔΡΕΑΣ, 18619  
ΤΣΟΥΤΣΟΥΛΗΣ ΔΑΜΙΑΝΟΣ, 18555  
ΚΩΤΣΙΟΠΟΥΛΟΥ ΜΑΡΙΑ, 18537  
ΚΗΠΟΣΟΓΛΟΥ ΝΙΚΟΛΑΟΣ, 18487  
ΚΑΡΥΔΗ ΒΑΣΙΛΙΚΗ, 18332  
ΚΟΝΤΟΡΟΥΣΗ ΕΥΘΑΛΙΑ, 18305  
ΒΑΜΒΑΚΟΥΡΗΣ ΕΥΑΓΓΕΛΟΣ, 18301  
ΔΕΜΕΡΟΥΚΑ ΙΩΝΙΑ, 18215  
ΚΑΛΑΜΑΚΗ ΜΑΡΙΑ, 18184  
ΚΟΡΟΒΕΣΗΣ ΑΘΑΝΑΣΙΟΣ, 18126  
ΓΕΡΑΡΔΗ ΕΛΕΝΗ, 18056  
ΜΑΥΡΟΓΕΝΗΣ ΓΕΩΡΓΙΟΣ, 18043



Πανελλαδικές Εξετάσεις  
2016

Αριστούχοι

(πάνω από 18.000 μόρια)

46,9%

(πάνω από 19.000 μόρια)

**17,2%**

(πάνω από 18.000 μόρια)

**46,9%**

(πάνω από 16.000 μόρια)

**87,5%**

# Και φέτος **πάλι πρώτοι** στους αριστούχους!

ΖΙΩΓΟΥ ΑΦΡΟΔΙΤΗ, **19354**

ΡΑΔΟΣ ΚΩΝΣΤΑΝΤΙΝΟΣ, **19247**

ΓΕΡΑΣΙΜΙΔΟΥ ΚΥΡΙΑΚΗ, **19187**

ΓΕΩΡΓΑΚΙΛΑΣ ΕΥΑΓΓΕΛΟΣ, **19186**

ΑΘΑΝΑΣΙΑΔΟΥ ΜΑΡΓΑΡΙΤΑ, **19167**

ΚΟΛΟΥΤΣΟΥ ΜΑΡΙΑ - ΕΥΑΓΓΕΛΙΑ,  
**19156**

ΠΙΣΙΜΙΣΗ ΜΑΡΙΑ, **19147**

ΚΑΡΒΟΥΝΗΣ ΑΠΟΣΤΟΛΟΣ, **19119**

ΤΖΑΒΑΡΑ ΑΙΜΙΛΙΑ - ΕΥΑΓΓΕΛΙΑ, **19079**

ΤΑΝΤΟΥΛΟΥ ΟΛΥΜΠΙΑ-ΤΑΤΙΑΝΗ, **19045**

ΦΙΛΙΟΓΛΟΥ ΔΗΜΗΤΡΙΟΣ, **19000**

ΚΟΥΜΠΙΑΔΗ ΕΥΑΓΓΕΛΙΑ, **18989**

ΓΕΖΕΚΕΛΙΑΝ ΒΙΚΕΝ, **18941**

ΔΗΜΑΡΑΚΗ ΙΩΑΝΝΑ - ΒΑΣΙΛΙΚΗ, **18793**

ΚΟΥΓΙΟΥΜΤΖΟΓΛΟΥ ΒΑΣΙΛΕΙΟΣ, **18740**

ΓΕΩΡΓΙΑΔΗΣ ΔΗΜΗΤΡΙΟΣ, **18726**

ΑΡΓΥΡΟΠΟΥΛΟΥ ΠΗΝΕΛΟΠΗ, **18647**

ΧΡΗΣΤΟΥ ΜΑΡΙΑ, **18631**

ΜΑΛΛΙΑΡΗΣ ΑΝΔΡΕΑΣ, **18619**

ΤΣΟΥΤΣΟΥΛΗΣ ΔΑΜΙΑΝΟΣ, **18555**

ΚΩΤΣΙΟΠΟΥΛΟΥ ΜΑΡΙΑ, **18537**

ΚΗΠΟΣΟΓΛΟΥ ΝΙΚΟΛΑΟΣ, **18487**

ΚΑΡΥΔΗ ΒΑΣΙΛΙΚΗ, **18332**

ΚΟΝΤΟΡΟΥΣΗ ΕΥΘΑΛΙΑ, **18305**

ΒΑΜΒΑΚΟΥΡΗΣ ΕΥΑΓΓΕΛΟΣ, **18301**

ΔΕΜΕΡΟΥΚΑ ΙΩΝΙΑ, **18215**

ΚΑΛΑΜΑΚΗ ΜΑΡΙΑ, **18184**

ΚΟΡΟΒΕΣΗΣ ΑΘΑΝΑΣΙΟΣ, **18126**

ΓΕΡΑΡΔΗ ΕΛΕΝΗ, **18056**

ΜΑΥΡΟΓΕΝΗΣ ΓΕΩΡΓΙΟΣ, **18043**

ΦΟΥΣΚΑ ΕΛΕΝΗ, **17880**

ΡΑΠΤΗ ΑΝΑΣΤΑΣΙΑ, **17846**

ΚΟΣΜΙΔΗΣ ΣΤΑΥΡΟΣ, **17663**

ΣΙΔΕΡΗ ΕΙΡΗΝΗ, **17614**

ΜΗΤΣΙΟΥ ΑΛΕΞΑΝΔΡΟΣ, **17563**

ΜΑΛΑΚΑΤΕΣ ΧΡΙΣΤΟΦΟΡΟΣ, **17535**

ΜΑΥΡΟΕΙΔΗ ΛΕΛΑ, **17532**

ΓΙΑΝΝΑΚΟΠΟΥΛΟΥ ΜΕΛΠΟΜΕΝΗ,  
**17315**

ΓΕΩΡΓΙΑΔΗΣ ΣΠΥΡΙΔΩΝ, **17241**

ΒΑΧΑΤΣΑΚΗΣ ΜΑΝΩΛΗΣ, **17208**

ΚΑΡΑΝΙΚΗΤΑ ΜΑΡΙΝΑ, **17179**

ΞΕΝΟΥ ΕΛΕΝΗ - ΝΕΚΤΑΡΙΑ, **17177**

ΠΟΠΟΝΑΣ ΧΡΗΣΤΟΣ, **17094**

ΑΝΤΩΝΙΟΥ ΑΘΗΝΑ -ΤΡΙΑΝΤΑΦΥΛΛΙΑ,  
**17073**

ΜΠΑΛΗ ΑΙΚΑΤΕΡΙΝΗ, **16856**

ΛΟΥΚΙΔΗΣ ΔΗΜΗΤΡΙΟΣ, **16842**

ΚΕΛΑΔΙΤΗΣ - ΔΕΔΕΣ ΕΥΑΓΓΕΛΟΣ,  
**16753**

ΜΟΥΣΤΑΚΑ ΕΛΕΥΘΕΡΙΑ, **16666**

ΣΙΑΧΟΣ ΠΕΤΡΟΣ, **16628**

ΠΑΝΑΓΙΩΤΙΔΗ ΧΑΡΙΚΛΕΙΑ, **16593**

ΑΝΑΓΝΩΣΤΟΥ ΣΤΥΛΙΑΝΗ, **16473**

ΧΑΡΑΛΑΜΠΕΑΣ ΑΓΓΕΛΟΣ-ΝΙΚΟΛΑΟΣ,  
**16305**

ΑΜΟΡΓΙΝΟΥ ΑΘΑΝΑΣΙΑ - ΔΗΜΗΤΡΑ,  
**16152**

ΝΙΚΟΛΑΟΥ ΔΗΜΗΤΡΑ, **16061**

ΓΚΙΚΑ ΑΝΑΣΤΑΣΙΑ, **15915**

ΚΑΛΤΣΗ ΧΑΡΙΚΛΕΙΑ, **15869**

ΜΠΕΖΑΝΤΑΚΟΣ ΗΛΙΑΣ, **15582**

ΕΥΣΤΑΘΙΟΥ ΑΝΔΡΟΜΑΧΗ, **15298**

ΜΙΖΗΘΡΑΣ ΓΕΡΑΣΙΜΟΣ, **14811**

ΔΗΜΟΜΕΛΕΤΗΣ - ΤΖΑΦΕΡΗΣ  
ΚΩΝΣΤΑΝΤΙΝΟΣ, **14320**

ΤΖΑΜΟΥΡΑΝΗ ΕΥΓΕΝΙΑ, **14234**

ΝΙΚΟΛΑΟΥ ΔΗΜΗΤΡΑ, **12876**

ΣΜΠΟΡΟΣ ΚΩΝΣΤΑΝΤΙΝΟΣ, **12772**

ΤΟΛΗ ΕΥΑΓΓΕΛΙΑ, **11638**

ΜΠΕΖΑΝΤΑΚΟΥ ΣΤΑΥΡΟΥΛΑ, **10455**

ΚΛΙΜΑΚΩΣΗ	Ν. ΓΛΩΣΣΑ	
	ΠΑΝΕΛΛΑΔΙΚΑ	ΠΟΛ. ΑΡΜΟΝΙΑ
19-20	0,05	0,00
18-18,9	0,90	4,68
17-17,9	3,74	21,84
16-16,9	8,66	18,72
15-15,9	12,84	31,20
14-14,9	15,52	12,48
13-13,9	15,98	6,24
12-12,9	13,25	4,68
11-11,9	10,12	0,00
10-10,9	6,89	0,00
0-9,9	12,03	0,00

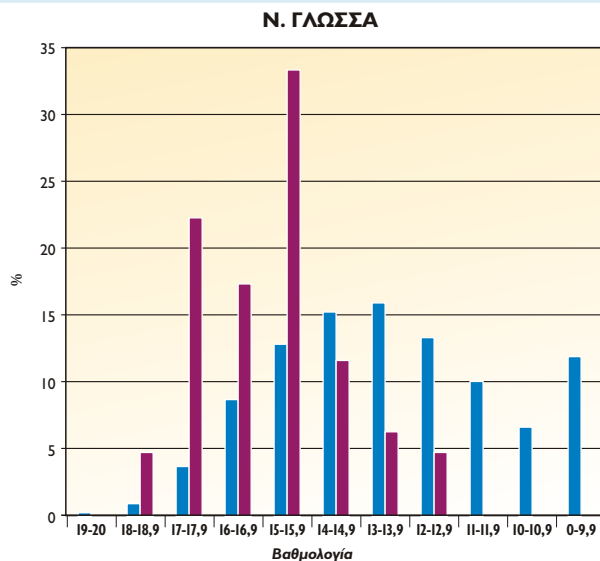

ΚΛΙΜΑΚΩΣΗ	ΜΑΘΗΜΑΤΙΚΑ ΘΕΤΙΚΟΥ ΠΡ.	
	ΠΑΝΕΛΛΑΔΙΚΑ	ΠΟΛ. ΑΡΜΟΝΙΑ
19-20	2,81	40,00
18-18,9	3,79	15,00
17-17,9	4,58	20,00
16-16,9	5,15	0,00
15-15,9	5,37	5,00
14-14,9	5,82	15,00
13-13,9	6,3	0,00
12-12,9	6,54	0,00
11-11,9	6,38	5,00
10-10,9	6,5	0,00
0-9,9	46,76	0,00

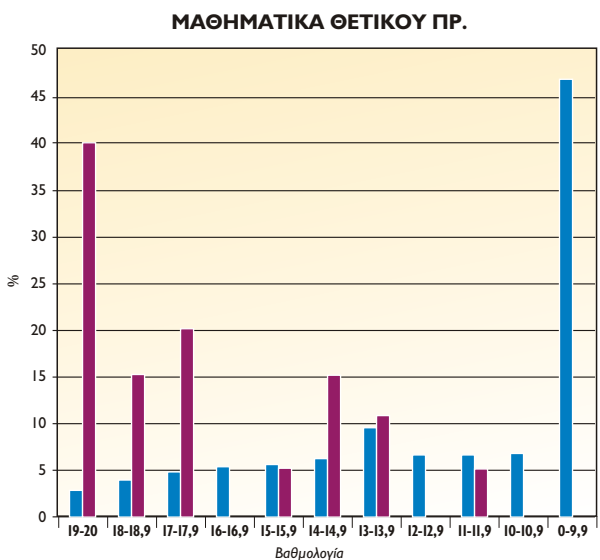

ΚΛΙΜΑΚΩΣΗ	ΦΥΣΙΚΗ ΠΡΟΣΑΝΑΤΟΛΙΣΜΟΥ	
	ΠΑΝΕΛΛΑΔΙΚΑ	ΠΟΛ. ΑΡΜΟΝΙΑ
19-20	17,78	63,41
18-18,9	10,10	12,20
17-17,9	7,93	2,44
16-16,9	6,49	0,00
15-15,9	5,80	2,44
14-14,9	5,02	7,32
13-13,9	4,37	2,44
12-12,9	4,18	0,00
11-11,9	3,85	7,32
10-10,9	3,98	2,44
0-9,9	30,50	0,00



# ΣΕ ΣΥΓΚΡΙΣΗ ΜΕ ΕΠΙΣΗΜΑ ΠΑΝΕΛΛΑΔΙΚΑ ΣΤΟΙΧΕΙΑ ΤΟΥ ΥΠΟΥΡΓΕΙΟΥ

## ΧΗΜΕΙΑ ΠΡΟΣΑΝΑΤΟΛΙΣΜΟΥ

ΚΛΙΜΑΚΩΣΗ	ΠΑΝΕΛΛΑΔΙΚΑ	ΠΟΛ. ΑΡΜΟΝΙΑ
19-20	22,98	<b>65,85</b>
18-18,9	12,36	<b>24,39</b>
17-17,9	8,94	<b>7,32</b>
16-16,9	6,72	<b>2,44</b>
15-15,9	5,31	<b>0,00</b>
14-14,9	4,67	<b>0,00</b>
13-13,9	4,18	<b>0,00</b>
12-12,9	3,54	<b>0,00</b>
11-11,9	3,17	<b>0,00</b>
10-10,9	3,38	<b>0,00</b>
0-9,9	24,74	<b>0,00</b>

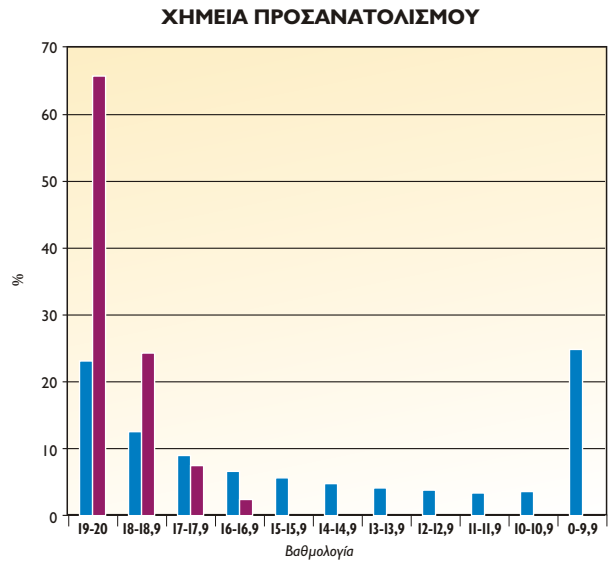

## ΒΙΟΛΟΓΙΑ ΠΡΟΣΑΝΑΤΟΛΙΣΜΟΥ

ΚΛΙΜΑΚΩΣΗ	ΠΑΝΕΛΛΑΔΙΚΑ	ΠΟΛ. ΑΡΜΟΝΙΑ
19-20	9,38	<b>40,00</b>
18-18,9	13,27	<b>15,00</b>
17-17,9	11,50	<b>20,00</b>
16-16,9	9,04	<b>15,00</b>
15-15,9	7,70	<b>0,00</b>
14-14,9	6,46	<b>10,00</b>
13-13,9	5,58	<b>0,00</b>
12-12,9	4,67	<b>0,00</b>
11-11,9	4,23	<b>0,00</b>
10-10,9	3,64	<b>0,00</b>
0-9,9	24,54	<b>0,00</b>

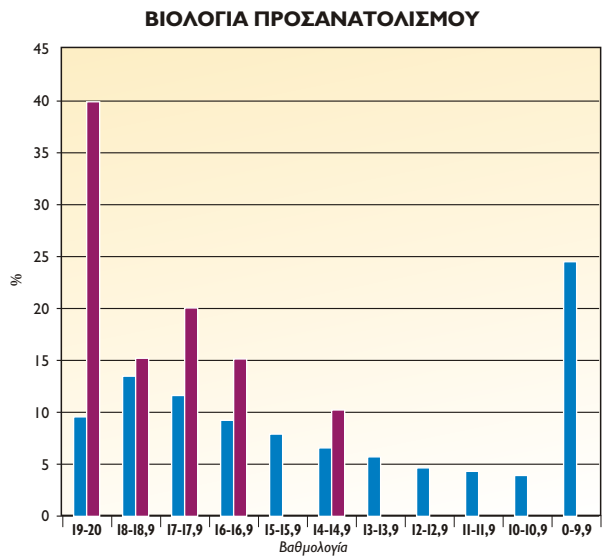

## ΜΑΘΗΜΑΤΙΚΑ ΟΙΚΟΝΟΜΙΚΟΥ

ΚΛΙΜΑΚΩΣΗ	ΠΑΝΕΛΛΑΔΙΚΑ	ΠΟΛ. ΑΡΜΟΝΙΑ
19-20	0,29	<b>0,00</b>
18-18,9	0,56	<b>0,00</b>
17-17,9	0,90	<b>0,00</b>
16-16,9	1,19	<b>11,11</b>
15-15,9	1,86	<b>44,44</b>
14-14,9	2,20	<b>33,33</b>
13-13,9	2,56	<b>0,00</b>
12-12,9	3,25	<b>11,11</b>
11-11,9	4,14	<b>0,00</b>
10-10,9	5,35	<b>0,00</b>
0-9,9	77,89	<b>0,00</b>

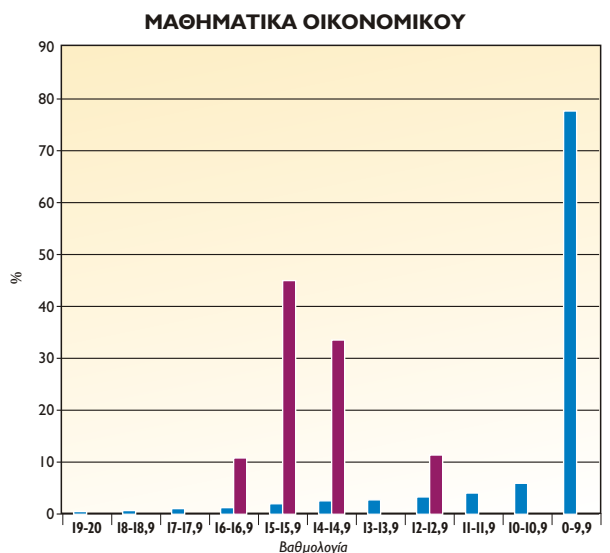

ΚΛΙΜΑΚΩΣΗ	ΑΕΠΠ	
	ΠΑΝΕΛΛΑΔΙΚΑ	ΠΟΛ. ΑΡΜΟΝΙΑ
19-20	7,77	<b>66,67</b>
18-18,9	7,23	<b>22,22</b>
17-17,9	6,64	<b>0,00</b>
16-16,9	6,39	<b>11,11</b>
15-15,9	5,93	<b>0,00</b>
14-14,9	5,61	<b>0,00</b>
13-13,9	5,25	<b>0,00</b>
12-12,9	5,22	<b>0,00</b>
11-11,9	5,44	<b>0,00</b>
10-10,9	5,05	<b>0,00</b>
0-9,9	39,45	<b>0,00</b>

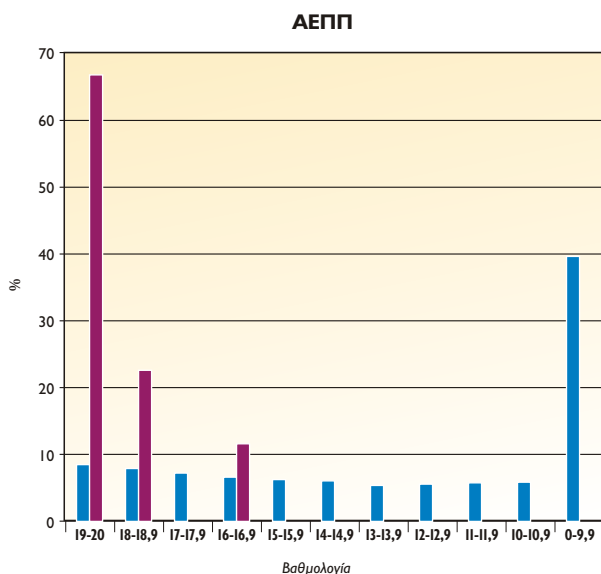

ΚΛΙΜΑΚΩΣΗ	ΑΟΘ	
	ΠΑΝΕΛΛΑΔΙΚΑ	ΠΟΛ. ΑΡΜΟΝΙΑ
19-20	20,31	<b>77,78</b>
18-18,9	12,03	<b>22,22</b>
17-17,9	8,87	<b>0,00</b>
16-16,9	6,90	<b>0,00</b>
15-15,9	5,42	<b>0,00</b>
14-14,9	4,53	<b>0,00</b>
13-13,9	4,15	<b>0,00</b>
12-12,9	3,54	<b>0,00</b>
11-11,9	3,50	<b>0,00</b>
10-10,9	3,60	<b>0,00</b>
0-9,9	27,16	<b>0,00</b>

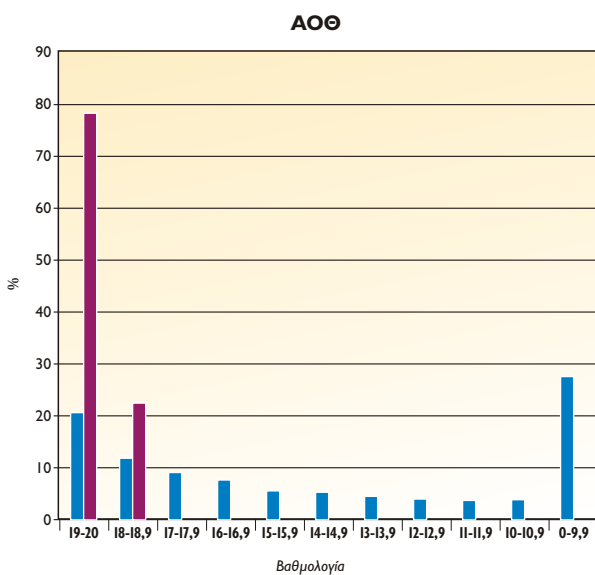

# ΣΕ ΣΥΓΚΡΙΣΗ ΜΕ ΕΠΙΣΗΜΑ ΠΑΝΕΛΛΑΔΙΚΑ ΣΤΟΙΧΕΙΑ ΤΟΥ ΥΠΟΥΡΓΕΙΟΥ

## ΑΡΧΑΙΑ ΠΡΟΣΑΝΑΤΟΛΙΣΜΟΥ

ΚΛΙΜΑΚΩΣΗ	ΠΑΝΕΛΛΑΔΙΚΑ	ΠΟΛ. ΑΡΜΟΝΙΑ
19-20	0,67	7,69
18-18,9	2,11	15,38
17-17,9	3,64	30,77
16-16,9	4,41	7,69
15-15,9	5,13	7,69
14-14,9	5,56	7,69
13-13,9	5,70	0,00
12-12,9	6,15	0,00
11-11,9	6,77	0,00
10-10,9	7,22	15,38
0-9,9	52,65	7,69

## ΑΡΧΑΙΑ ΠΡΟΣΑΝΑΤΟΛΙΣΜΟΥ

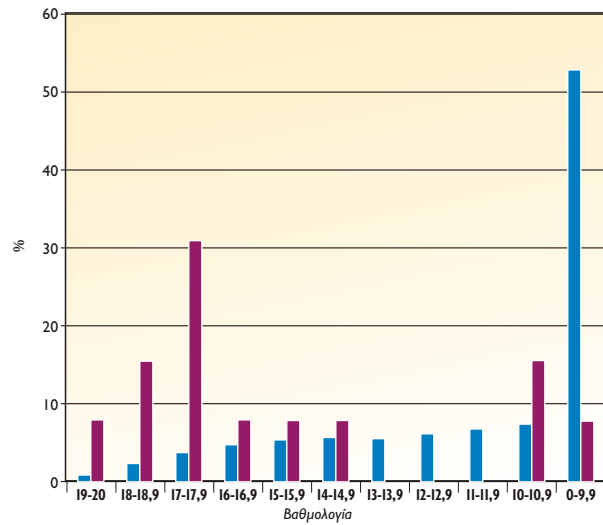

## ΛΑΤΙΝΙΚΑ ΠΡΟΣΑΝΑΤΟΛΙΣΜΟΥ

ΚΛΙΜΑΚΩΣΗ	ΠΑΝΕΛΛΑΔΙΚΑ	ΠΟΛ. ΑΡΜΟΝΙΑ
19-20	10,25	61,54
18-18,9	8,73	15,38
17-17,9	7,57	0,00
16-16,9	7,08	0,00
15-15,9	6,61	7,69
14-14,9	6,53	7,69
13-13,9	5,87	0,00
12-12,9	5,88	7,69
11-11,9	5,43	0,00
10-10,9	5,13	0,00
0-9,9	30,91	0,00

## ΛΑΤΙΝΙΚΑ ΠΡΟΣΑΝΑΤΟΛΙΣΜΟΥ

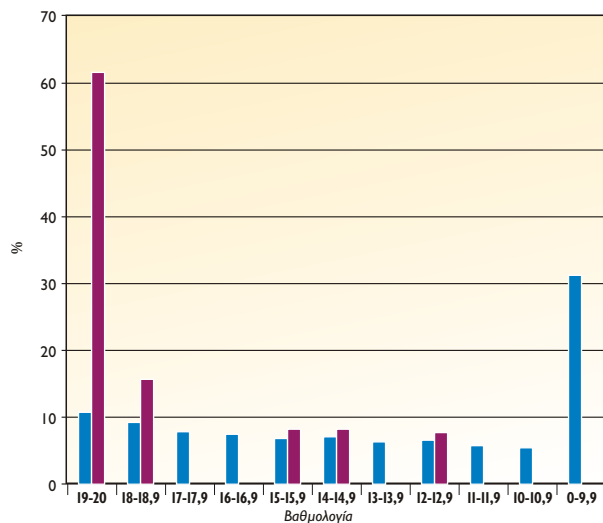

## ΙΣΤΟΡΙΑ ΠΡΟΣΑΝΑΤΟΛΙΣΜΟΥ

ΚΛΙΜΑΚΩΣΗ	ΠΑΝΕΛΛΑΔΙΚΑ	ΠΟΛ. ΑΡΜΟΝΙΑ
19-20	4,17	15,38
18-18,9	7,48	30,77
17-17,9	7,15	15,38
16-16,9	6,09	7,69
15-15,9	5,57	0,00
14-14,9	4,64	7,69
13-13,9	4,48	0,00
12-12,9	4,45	7,69
11-11,9	4,04	0,00
10-10,9	4,15	0,00
0-9,9	47,77	15,38

## ΙΣΤΟΡΙΑ ΠΡΟΣΑΝΑΤΟΛΙΣΜΟΥ

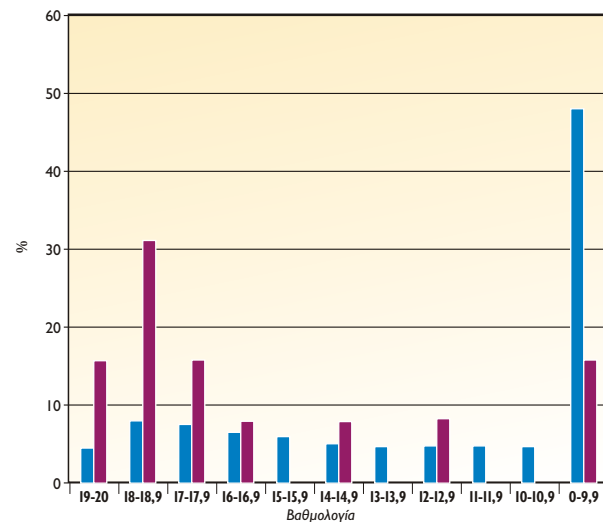

## ΣΤΑΤΙΣΤΙΚΑ ΑΡΙΣΤΟΥΧΩΝ / ΕΤΟΣ

ΕΤΟΣ	ΠΑΝΕΛΛΑΔΙΚΑ %	ΠΟΛΥΤΡΟΠΗ ΑΡΜΟΝΙΑ %
2008	9,91	21,00
2009	12,59	45,94
2010	11,77	41,66
2011	7,22	25,00
2012	8,01	26,31
2013	5,75	27,90
2014	9,48	39,43
2015	5,02	22,00
2016		47,90

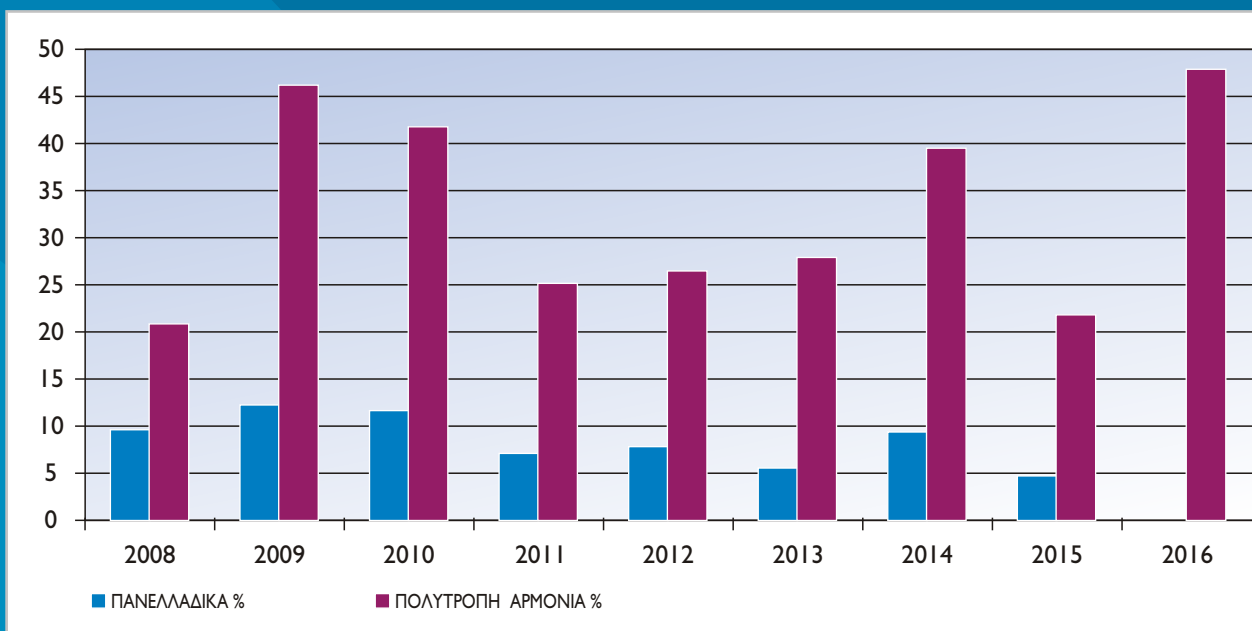

**ΓΥΜΝΑΣΙΟ: Λ. ΑΘΗΝΩΝ & ΑΡΕΟΠΟΛΕΩΣ 2, ΔΑΣΟΣ ΧΑΪΔΑΡΙΟΥ**

**ΛΥΚΕΙΟ: ΣΩΚΡΑΤΟΥΣ 65, ΔΑΣΟΣ ΧΑΪΔΑΡΙΟΥ**

**210 5820076 - 210 5820097**