

# Μικρές ΑΝΤΙΛΟΓΙΕΣ ΣΕΠΟΛΙΤΙΑ

2οι Μαθητικοί Αγώνες Επιχειρηματολογίας Γυμνασίου

**Σάββατο 29 Μαρτίου 2025**

Με τη συνεργασία



ΕΛΛΗΝΙΚΗ ΔΗΜΟΚΡΑΤΙΑ  
Εθνικών και Καποδιστριακών  
Πανεπιστήμιον Αθηνών

Σχολή Επιστημών της Αγωγής  
Παιδαγωγικό Τμήμα Δημοτικής Εκπαίδευσης  
ΔΠΜΣ «Ρητορική, Επιστήμες του Ανθρώπου και Εκπαίδευση»

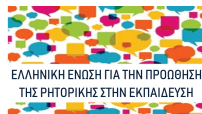
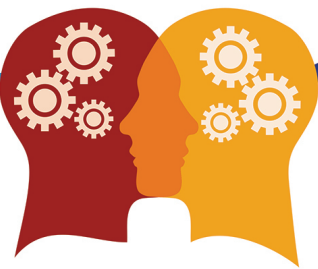

ΕΛΛΗΝΙΚΗ ΕΝΩΣΗ ΓΙΑ ΤΗΝ ΠΡΟΒΩΣΗ  
ΤΗΣ ΡΗΤΟΡΙΚΗΣ ΣΤΗΝ ΕΚΠΑΙΔΕΥΣΗ

**Συνδιοργάνωση:**

1ο ΓΕΛ Παπάγου

Γερμανική Σχολή Αθηνών

Εκπαιδευτήρια "Πολύτροπη Αρμονία"

Ελληνογαλλική Σχολή Jeanne d'Arc

**Ελληνογαλλική Σχολή Jeanne d'Arc**

Ελ. Βενιζέλου 12, Πειραιάς, 18531

Τηλ. επικοινωνίας: 2104179161

email: [info@ellinogalliki.gr](mailto:info@ellinogalliki.gr)

## ΕΠΙΣΤΗΜΟΝΙΚΗ ΕΠΙΤΡΟΠΗ «ΜΙΚΡΩΝ» ΑΝΤΙΛΟΓΙΩΝ

- **Τζίνα Καλογήρου**, Καθηγήτρια ΠΤΔΕ ΕΚΠΑ, Διευθύντρια του ΠΜΣ Ρητορική, Επιστήμες του Ανθρώπου και Εκπαίδευση
- **Θοδωρής Μαρκόπουλος**, Αναπληρωτής Καθηγητής Γλωσσολογίας, Τμήμα Φιλολογίας, Πανεπιστήμιο Πατρών
- **Θανάσης Μιχάλης**, Αναπληρωτής Καθηγητής Γλωσσολογίας στο τμήμα Φιλοσοφίας, Παιδαγωγικής και Ψυχολογίας του ΕΚΠΑ
- **Χαράλαμπος Βλαχόπουλος**, Σύμβουλος εκπαίδευσης φιλολόγων 6ο ΠΕΚΕΣ
- **Νεόφυτος Χαριλάου**, Σύμβουλος Φιλολόγων Β' Αθήνας
- **Μανώλης Στεργιούλης**, Δρ. Φιλολογίας
- **Λάμπρος Γιώργας**, Διευθυντής 2ου Γυμνασίου Νέου Ψυχικού
- **Βάλια Λουτριανάκη**, Φιλόλογος, Πρόεδρος της Ελληνικής Ένωσης για την Προώθηση της Ρητορικής στην Εκπαίδευση
- **Κατερίνα Καρακώτσου**, Φιλόλογος, 1ο ΓΕΛ Παπάγου
- **Έλενα Κουμεντάκου**, Φιλόλογος, Γερμανική Σχολή Αθηνών
- **Ρούλα Μουντάνου**, Φιλόλογος, Ιδ. ΓΕΛ Πολύτροπη Αρμονία
- **Μπάμπης Οικονομόπουλος**, Μαθηματικός, Γερμανική Σχολή Αθηνών
- **Αναστασία Σιατραβάνη**, Κοινωνιολόγος, Ελληνογαλλική Σχολή Jeanne d'Arc

## ΟΡΓΑΝΩΤΙΚΗ ΕΠΙΤΡΟΠΗ

**Βίκυ Βασιλοπούλου**, 1ο ΓΕΛ Παπάγου  
**Δάφνη Δασκαλάκη Μουντάνου**, Ιδ. ΓΕΛ Πολύτροπη  
**Κατερίνα Καρακώτσου**, 1ο ΓΕΛ Παπάγου  
**Έλενα Κουμεντάκου**, Γερμανική Σχολή Αθηνών  
**Μαριλένα Μαραθεύτη**, Ελληνογαλλική Σχολή Jeanne d'Arc  
**Ρούλα Μουντάνου**, Ιδ. ΓΕΛ Πολύτροπη Αρμονία  
**Μπάμπης Οικονομόπουλος**, Γερμανική Σχολή Αθηνών  
**Αναστασία Σιατραβάνη**, Ελληνογαλλική Σχολή Jeanne d'Arc

## ΥΠΟΣΤΗΡΙΞΗ ΜΗΧΑΝΟΓΡΑΦΗΣΗΣ

**Έλενα Γερακιανάκη**, Πληροφορικός, Ελληνογαλλική Σχολή Jeanne d'Arc

## ΤΕΧΝΙΚΗ ΥΠΟΣΤΗΡΙΞΗ:

**Δημήτρης Κιούσης**

## **ΣΑΒΒΑΤΟ, 29 ΜΑΡΤΙΟΥ 2025**

**08:30** Άφιξη, δήλωση ομάδων και κριτών

**9:00-10:00** Συζήτηση, κλήρωση ομάδων Α' Γύρου

**10:00** Έναρξη Α' γύρου Αγώνων

**12:30** Έναρξη Β' γύρου Αγώνων

**14:15-15:30** Διάλειμμα - Φαγητό

**16:00** Τελικός Αγώνας

**17:00-18:00** Αποτελέσματα - Συζήτηση



## ΣΥΜΜΕΤΕΧΟΝΤΑ ΣΧΟΛΕΙΑ

- 1ο Πρότυπο Γυμνάσιο Ιλίου
- 2ο Γυμνάσιο Γλυκών Νερών
- 2ο Γυμνάσιο Νέου Ψυχικού
- Αμερικανικό Κολλέγιο Ελλάδος Pierce
- Γερμανική Σχολή Αθηνών
- Εκπαιδευτήρια Δούκα
- Εκπαιδευτήρια "Η Ελληνική Παιδεία"- Γυμνάσιο Αμαρουσίου
- Εκπαιδευτήρια "Η Ελληνική Παιδεία"- Γυμνάσιο Ηρακλείου
- Εκπαιδευτήρια Πολύτροπη Αρμονία
- Εκπαιδευτικός Οργανισμός Θεμιστοκλής
- Ελληνογαλλική Σχολή Jeanne d'Arc
- Ελληνογαλλική Σχολή Ουρσουλινών
- Ελληνογαλλική Σχολή Saint Joseph
- Ιδιωτικά Εκπαιδευτήρια Πολύτροπη
- Κολλέγιο Αθηνών
- Πρότυπο Γυμνάσιο Ευαγγελικής Σχολής
- Πρότυπο Γυμνάσιο Ιωνιδείου Σχολής Πειραιά
- Σχολή Ι.Μ. Παναγιωτόπουλου

Μίλα.  
Οι λέξεις έχουν έχθρες μεταξύ τους,  
έχουν τους ανταγωνισμούς:  
αν κάποια απ' αυτές σε αιχμαλωτίσει,  
σ' ελευθερώνει άλλη.

*Από το ποίημα της Κικής Δημουλά  
“Η περιφραστική πέτρα”*