

ΑΝΤΙΛΟΓΙΕΣ ΣΕΙΠΟΛΙΤΝΙΑ

7^ο Μαθητικοί Αγώνες Επιχειρηματολογίας

Με τη συνεργασία



ΕΛΛΗΝΙΚΗ ΔΗΜΟΚΡΑΤΙΑ
Εθνικόν και Καποδιστριακόν
Πανεπιστήμιον Αθηνών

Σχολή Επιστημών της Αγωγής
Παιδαγωγικό Τμήμα Δημοτικής Εκπαίδευσης
ΔΠΜΣ «Ρητορική, Επιστήμες του Ανθρώπου και Εκπαίδευση»

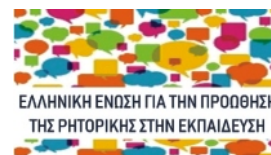
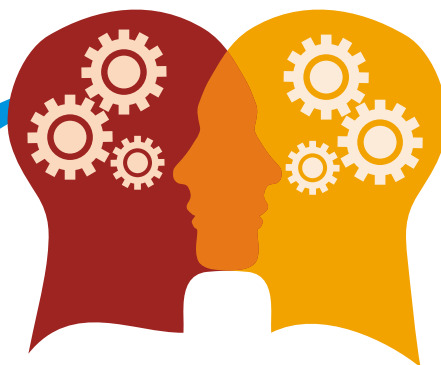

ΕΛΛΗΝΙΚΗ ΕΝΩΣΗ ΓΙΑ ΤΗΝ ΠΡΟΘΗΣΗ
ΤΗΣ ΡΗΤΟΡΙΚΗΣ ΣΤΗΝ ΕΚΠΑΙΔΕΥΣΗ

Κυριακή, 15 Μαΐου 2022

Ιδ. ΓΕΛ «Πολύτροπη Αρμονία»

Σωκράτους 65, 12462 Δάσος Χαϊδαρίου

Τηλ.: 210 5820097

Συνδιοργάνωση:

1ο ΓΕΛ Παπάγου

Ελληνογαλλική Σχολή «Jeanne d'Arc»

Εκπαιδευτήρια «Πολύτροπη Αρμονία»

ΕΠΙΣΤΗΜΟΝΙΚΗ ΕΠΙΤΡΟΠΗ

1. **Τζίνα Καλογήρου**, Καθηγήτρια ΠΤΔΕ ΕΚΠΑ, Διευθύντρια του ΠΜΣ «Ρητορική, Επιστήμες του Ανθρώπου και Εκπαίδευση»
2. **Θανάσης Μιχάλης**, Αναπληρωτής Καθηγητής Γλωσσολογίας στο τμήμα Φιλοσοφίας, Παιδαγωγικής και Ψυχολογίας του ΕΚΠΑ
3. **Θοδωρής Μαρκόπουλος**, Επίκουρος Καθηγητής Γλωσσολογίας, Τμήμα Φιλολογίας, Πανεπιστήμιο Πατρών
4. **Γιολάντα Ασημακοπούλου**, ΣΕΕ ΠΕ02 2ου ΠΕΚΕΣ Αττικής
5. **Φωτεινή Εγγλέζου**, ΣΕΕ ΠΕ70 6ου ΠΕΚΕΣ Αττικής, Λέκτορας του μαθήματος Δημόσιος Λόγος-Ρητορική στο Τμήμα Γλωσσικών και Διαπολιτισμικών Σπουδών του Πανεπιστημίου Θεσσαλίας, Πρόεδρος του Ινστιτούτου Ρητορικών και Επικοινωνιακών Σπουδών
6. **Γιούλη Χρονοπούλου**, ΣΕΕ ΠΕ 02 4ου ΠΕΚΕΣ Αττικής
7. **Ιωάννα Δεκατρή**, Υπεύθυνη Πολιτιστικών Θεμάτων Γ' ΔΕΕ Αθήνας
8. **Βάλια Λουτριανάκη**, Φιλολόγος, Πρόεδρος της Ελληνικής Ένωσης για την Προώθηση της Ρητορικής στην Εκπαίδευση, διδάσκουσα στο ΠΜΣ «Ρητορική, Επιστήμες του Ανθρώπου και Εκπαίδευση»
9. **Λάμπρος Γώργας**, Διευθυντής 1ου ΓΕΛ Παπάγου
10. **Μανώλης Στεργιούλης**, Διευθυντής Πειραματικού Σχολείου Πανεπιστημίου Αθηνών
11. **Κατερίνα Καρακώτσου**, Φιλολόγος 1ο ΓΕΛ Παπάγου
12. **Ρούλα Μουντάνου**, Φιλολόγος, Διευθύντρια 1δ. ΓΕΛ Πολύτροπη Αρμονία
13. **Αναστασία Σιατραβάνη**, Κοινωνιολόγος Ελληνογαλλικής Σχολής Jeanne d' Arc

ΟΡΓΑΝΩΤΙΚΗ ΕΠΙΤΡΟΠΗ

1. **Κατερίνα Καρακώτσου**, Φιλολόγος, 1ου ΓΕΛ Παπάγου
2. **Ρούλα Μουντάνου**, Διευθύντρια ΓΕΛ Πολύτροπης Αρμονίας, Φιλολόγος
3. **Αναστασία Σιατραβάνη**, Κοινωνιολόγος Ελληνογαλλικής Σχολής Jeanne d' Arc

Τεχνική Υποστήριξη

Σωτήρης Σωτηρόπουλος, Πληροφορικός 1δ ΓΕΛ Πολύτροπη Αρμονία

Αλέξης Δασκαλάκης Μούντανος

Γάβνα Βιτωράτου

ΠΡΟΓΡΑΜΜΑ

ΚΥΡΙΑΚΗ, 15 ΜΑΪΟΥ 2022

09:30	Άφιξη, Δήλωση Ομάδων και Κριτών
09:30-10:00	Χαιρετισμοί, μικρή συζήτηση
10:00	Έναρξη 1ου κύκλου αγώνων
13:00	Έναρξη 2ου κύκλου αγώνων
14:30	Διάλειμμα - Φαγητό
17:00	Τελικός αγώνας
18:00	Αποτελέσματα - Συζήτηση



ΣΥΜΜΕΤΕΧΟΝΤΑ ΣΧΟΛΕΙΑ

1ο ΓΕΛ Αγίας Βαρβάρας

1ο ΓΕΛ Αγίου Δημητρίου

1ο ΓΕΛ Παπάγου

3ο ΓΕΛ Αιγάλεω

4ο ΓΕΛ Αιγάλεω

4ο ΓΕΛ Παλαιού Φαλήρου

ΓΕΛ Καστρισίου

Γερμανική Σχολή Αθηνών

Ελληνογαλλική Σχολή Jeanne d'Arc

Ελληνογερμανική Αγωγή

1ο ΕΠΑΛ Καματερού

Ιδ. ΓΕΛ Ηρακλείου Αττικής "Η ΕΛΛΗΝΙΚΗ ΠΑΙΔΕΙΑ"

Ιδ. ΓΕΛ Πολύτροπη Αρμονία

Ιόνιος Σχολή

Πρότυπο ΓΕΛ Αναβρύτων

Πρότυπο ΓΕΛ Ευαγγελικής Σχολής Σμύρνης

Μίλα.

Οι λέξεις έχουν έχθρες μεταξύ τους,
έχουν τους ανταγωνισμούς:
αν κάποια απ' αυτές σ' αιχμαλωτίσει,
σ' ελευθερώνει άλλη.

Από το ποίημα της Κικής Δημουλά
«Η περιφραστική πέτρα»