

Πανελλαδικές Εξετάσεις 2022



Και φέτος **πάλι πρώτοι**  
στους αριστούχους!



Πανελλαδικές Εξετάσεις  
2022

**Αριστούχοι**

(πάνω από 18.000 μόρια)

**29,3%**

1. ΜΕΝΑΓΙΑ ΜΥΡΤΩ, Θετικών Σπουδών, **19480**
2. ΚΑΤΣΑΜΑΚΟΥ ΜΑΡΙΑ, Σπουδών Υγείας, **19195**
3. ΙΑΤΡΟΥ ΧΡΙΣΤΙΝΑ, Σπουδών Οικονομίας & Πληροφορικής, **19030**
4. ΧΟΝΔΡΟΣ ΗΛΙΑΣ, Σπουδών Υγείας, **18935**
5. ΑΛΙΦΡΑΓΚΗΣ ΑΝΤΩΝΙΟΣ, Θετικών Σπουδών, **18890**
6. ΠΑΠΑΣΩΤΗΡΙΟΥ ΕΛΕΑΝΝΑ-ΔΑΝΑΗ, Σπουδών Υγείας, **18860**
7. ΠΑΠΑΚΩΝΣΤΑΝΤΙΝΟΠΟΥΛΟΣ ΧΑΡΑΛΑΜΠΟΣ-ΕΥΣΤΑΘΙΟΣ, Θετικών Σπουδών, **18820**
8. ΙΩΑΝΝΟΥ ΕΛΕΥΘΕΡΙΟΣ, Θετικών Σπουδών, **18680**
9. ΙΩΑΚΕΙΜΙΔΗΣ ΝΙΚΟΛΑΟΣ ΑΛΕΞΑΝΔΡΟΣ, Σπουδών Οικονομίας & Πληροφορικής, **18630**
10. ΚΑΡΜΠΟΝΗΣ ΓΕΩΡΓΙΟΣ, Θετικών Σπουδών, **18600**
11. ΠΕΘΑΙΝΟΣ ΑΔΡΙΑΝΟΣ ΚΩΝΣΤΑΝΤΙΝΟΣ, Θετικών Σπουδών, **18440**
12. ΜΠΑΛΤΖΟΓΛΟΥ ΑΝΑΣΤΑΣΙΑ, Ανθρωπιστικών Σπουδών, **18403**
13. ΒΑΣΙΛΑΚΑΚΟΥ ΦΑΙΔΡΑ, Θετικών Σπουδών, **18400**
14. ΖΑΦΕΙΡΟΠΟΥΛΟΣ ΔΗΜΗΤΡΙΟΣ, Σπουδών Υγείας, **18250**
15. ΧΕΛΜΗΣ ΑΘΑΝΑΣΙΟΣ, Θετικών Σπουδών, **18220**
16. ΣΚΟΛΑΡΙΚΟΣ ΑΘΑΝΑΣΙΟΣ, Θετικών Σπουδών, **18200**
17. ΑΝΔΡΟΒΙΤΣΑΝΕΑΣ ΣΩΤΗΡΙΟΣ, Σπουδών Υγείας, **18195**
18. ΒΑΣΑΜΑΚΗΣ ΠΑΝΑΓΙΩΤΗΣ, Θετικών Σπουδών, **18080**
19. ΠΑΤΡΑ ΧΡΙΣΤΙΝΑ, Ανθρωπιστικών Σπουδών, **18060**
20. ΖΑΦΕΙΡΟΠΟΥΛΟΣ ΗΛΙΑΣ, Σπουδών Υγείας, **18025**
21. ΟΡΦΑΝΟΥΔΑΚΗ ΕΛΕΝΗ, Ανθρωπιστικών Σπουδών, **18000**
22. ΣΦΥΡΑΚΗΣ ΧΡΗΣΤΟΣ, Σπουδών Οικονομίας & Πληροφορικής, **18000**

# Και φέτος **πάλι πρώτοι** στους αριστούχους!

(πάνω από 18.000 μόρια)

**29,3%**

(πάνω από 17.000 μόρια)

**52%**

1. ΜΕΝΑΓΙΑ ΜΥΡΤΩ, Θετικών Σπουδών, **19480**
2. ΚΑΤΣΑΜΑΚΟΥ ΜΑΡΙΑ, Σπουδών Υγείας, **19195**
3. ΙΑΤΡΟΥ ΧΡΙΣΤΙΝΑ, Σπουδών Οικονομίας & Πληροφορικής, **19030**
4. ΧΟΝΔΡΟΣ ΗΛΙΑΣ, Σπουδών Υγείας, **18935**
5. ΑΛΙΦΡΑΓΚΗΣ ΑΝΤΩΝΙΟΣ, Θετικών Σπουδών, **18890**
6. ΠΑΠΑΣΩΤΗΡΙΟΥ ΕΛΕΑΝΝΑ-ΔΑΝΑΗ, Σπουδών Υγείας, **18860**
7. ΠΑΠΑΚΩΝΣΤΑΝΤΙΝΟΠΟΥΛΟΣ ΧΑΡΑΛΑΜΠΟΣ-ΕΥΣΤΑΘΙΟΣ, Θετικών Σπουδών, **18820**
8. ΙΩΑΝΝΟΥ ΕΛΕΥΘΕΡΙΟΣ, Θετικών Σπουδών, **18680**
9. ΙΩΑΚΕΙΜΙΔΗΣ ΝΙΚΟΛΑΟΣ ΑΛΕΞΑΝΔΡΟΣ, Σπουδών Οικονομίας & Πληροφορικής, **18630**
10. ΚΑΡΜΠΟΝΗΣ ΓΕΩΡΓΙΟΣ, Θετικών Σπουδών, **18600**
11. ΠΕΘΑΙΝΟΣ ΑΔΡΙΑΝΟΣ ΚΩΝΣΤΑΝΤΙΝΟΣ, Θετικών Σπουδών, **18440**
12. ΜΠΑΛΤΖΟΓΛΟΥ ΑΝΑΣΤΑΣΙΑ, Ανθρωπιστικών Σπουδών, **18403**
13. ΒΑΣΙΛΑΚΑΚΟΥ ΦΑΙΔΡΑ, Θετικών Σπουδών, **18400**
14. ΖΑΦΕΙΡΟΠΟΥΛΟΣ ΔΗΜΗΤΡΙΟΣ, Σπουδών Υγείας, **18250**
15. ΧΕΛΜΗΣ ΑΘΑΝΑΣΙΟΣ, Θετικών Σπουδών, **18220**
16. ΣΚΟΛΑΡΙΚΟΣ ΑΘΑΝΑΣΙΟΣ, Θετικών Σπουδών, **18200**
17. ΑΝΔΡΟΒΙΤΣΑΝΕΑΣ ΣΩΤΗΡΙΟΣ, Σπουδών Υγείας, **18195**
18. ΒΑΣΙΛΑΚΑΚΗΣ ΠΑΝΑΓΙΩΤΗΣ, Θετικών Σπουδών, **18080**
19. ΠΑΤΡΑ ΧΡΙΣΤΙΝΑ, Ανθρωπιστικών Σπουδών, **18060**
20. ΖΑΦΕΙΡΟΠΟΥΛΟΣ ΗΛΙΑΣ, Σπουδών Υγείας, **18025**
21. ΟΡΦΑΝΟΥΔΑΚΗ ΕΛΕΝΗ, Ανθρωπιστικών Σπουδών, **18000**
22. ΣΦΥΡΑΚΗΣ ΧΡΗΣΤΟΣ, Σπουδών Οικονομίας & Πληροφορικής, **18000**
23. ΔΗΜΗΤΡΟΓΛΟΥ ΕΙΡΗΝΗ-ΜΑΡΙΑ, Ανθρωπιστικών Σπουδών, **17980**
24. ΣΕΡΓΕΝΤΑΚΗ ΑΚΑΘΗ, Σπουδών Υγείας, **17965**
25. 2201\*\*\* \*\*\*, Ανθρωπιστικών Σπουδών, **17920**
26. ΜΗΤΡΟΠΟΥΛΟΥ ΛΟΥΙΖΑ ΜΑΡΙΑ, Σπουδών Υγείας, **17895**
27. ΒΑΡΑΜΠΟΥΤΗ ΒΑΣΙΛΙΚΗ, Σπουδών Υγείας, **17820**
28. ΠΑΠΑΜΑΝΩΛΗΣ ΠΑΝΑΓΙΩΤΗΣ ΧΡΗΣΤΟΣ, Σπουδών Οικονομίας & Πληροφορικής, **17755**
29. ΤΡΙΑΝΤΑΦΥΛΛΟΥ ΕΥΑΓΓΕΛΟΣ, Σπουδών Οικονομίας & Πληροφορικής, **17755**
30. ΛΥΚΙΑΡΔΟΠΟΥΛΟΣ ΔΙΟΝΥΣΙΟΣ ΠΑΝΑΓΙΩΤΗΣ, Θετικών Σπουδών, **17660**
31. ΤΣΙΓΚΟΥ ΕΥΑΓΓΕΛΙΑ, Ανθρωπιστικών Σπουδών, **17660**
32. ΚΑΠΛΑΝΙΔΗΣ ΠΑΡΑΣΚΕΥΑΣ, Σπουδών Οικονομίας & Πληροφορικής, **17620**
33. ΠΙΣΙΜΙΣΗΣ ΔΗΜΗΤΡΙΟΣ, Θετικών Σπουδών, **17600**
34. ΠΑΠΑΣΩΤΗΡΙΟΥ ΠΑΝΑΓΙΩΤΗΣ, Θετικών Σπουδών, **17580**
35. ΣΤΕΦΑΝΟΥ ΕΙΡΗΝΗ, Θετικών Σπουδών, **17540**
36. ΑΠΟΣΤΟΛΙΔΟΥ ΕΥΓΕΝΙΑ, Σπουδών Υγείας, **17345**
37. ΑΡΓΥΡΟΠΟΥΛΟΣ ΕΜΜΑΝΟΥΗΛ, Θετικών Σπουδών, **17300**
38. ΒΑΡΕΣΗ ΧΡΙΣΤΙΝΑ, Σπουδών Υγείας, **17185**
39. ΓΑΤΣΙΝΟΥ ΑΙΚΑΤΕΡΙΝΗ, Θετικών Σπουδών, **17160**
40. ΠΑΠΑΔΑΤΟΣ ΚΩΝΣΤΑΝΤΙΝΟΣ, Θετικών Σπουδών, **16980**
41. ΡΕΜΑΝΤΑΣ ΔΗΜΗΤΡΙΟΣ, Θετικών Σπουδών, **16957**
42. ΦΟΥΡΤΖΗ ΝΑΤΑΛΙΑ, Σπουδών Υγείας, **16900**
43. ΠΡΑΣΑ ΒΑΣΙΛΙΚΗ, Σπουδών Οικονομίας & Πληροφορικής, **16650**
44. ΣΚΑΛΤΣΟΓΙΑΝΝΗΣ ΘΩΜΑΣ, Θετικών Σπουδών, **16600**
45. ΔΡΙΒΑΣ ΒΑΣΙΛΕΙΟΣ, Σπουδών Υγείας, **16560**
46. ΕΡΙΠΑΡΕΛΗΣ ΔΗΜΗΤΡΙΟΣ, Θετικών Σπουδών, **16560**
47. ΜΕΤΟΣ ΖΗΣΗΣ-ΓΕΩΡΓΙΟΣ, Σπουδών Υγείας, **16460**
48. ΚΟΛΙΟΠΟΥΛΟΥ ΕΛΛΗ, Θετικών Σπουδών, **16420**
49. ΚΑΝΤΑΡΤΖΗ ΕΥΑΓΓΕΛΙΑ, Σπουδών Υγείας, **16400**
50. ΑΔΑΜ ΔΕΣΠΟΙΝΑ, Σπουδών Οικονομίας & Πληροφορικής, **16240**
51. ΜΠΑΡΟΥΤΙΔΗ ΓΕΩΡΓΙΑ, Σπουδών Υγείας, **16200**
52. ΜΑΛΑΧΙΑΣ ΝΙΚΟΛΑΟΣ, Θετικών Σπουδών, **16100**
53. ΣΤΕΦΑΝΟΥ ΑΝΑΣΤΑΣΙΑ, Σπουδών Υγείας, **15900**
54. ΡΙΖΟΣ ΔΗΜΟΣΘΕΝΗΣ-ΜΑΡΙΟΣ, Θετικών Σπουδών, **15880**
55. ΑΘΑΝΑΣΙΑΔΗΣ ΑΓΓΕΛΟΣ, Σπουδών Υγείας, **15850**
56. ΛΙΓΓΟΥ ΒΑΣΙΛΙΚΗ, Ανθρωπιστικών Σπουδών, **15720**
57. ΣΚΑΡΛΑΤΟΥ ΕΛΕΝΗ, Ανθρωπιστικών Σπουδών, **15580**
58. ΣΠΥΡΟΓΛΟΥ ΣΤΥΛΙΑΝΗ ΑΝΑΛΗΨΙΣ, Θετικών Σπουδών, **15520**
59. 2201\*\*\*\* \*\*\*\*, Σπουδών Υγείας, **15445**
60. ΧΡΥΣΑΝΘΙΔΟΥ ΦΩΤΕΙΝΗ, Σπουδών Υγείας, **15265**
61. ΛΥΜΠΕΡΑΤΟΥ ΦΩΤΕΙΝΗ, Ανθρωπιστικών Σπουδών, **15040**
62. ΑΝΔΡΕΟΠΟΥΛΟΣ ΓΕΩΡΓΙΟΣ, Θετικών Σπουδών, **14720**
63. ΠΑΡΑΣΚΕΥΟΠΟΥΛΟΣ ΜΙΧΑΗΛ, Σπουδών Οικονομίας & Πληροφορικής, **14600**
64. ΓΑΛΑΝΟΠΟΥΛΟΣ ΓΕΩΡΓΙΟΣ, Θετικών Σπουδών, **14560**
65. ΒΙΛΛΙΑ ΑΙΚΑΤΕΡΙΝΗ ΧΡΥΣΟΒΑΛΑΝΤΟΥ, Σπουδών Υγείας, **14050**
66. ΤΕΡΖΗΣ ΦΩΤΙΟΣ, Θετικών Σπουδών, **14000**
67. ΔΕΛΜΑΔΡΟΥ ΜΑΡΙΑ, Θετικών Σπουδών, **13820**
68. ΚΟΥΛΛΑ ΑΝΝΑ ΝΙΧΑΛ, Σπουδών Υγείας, **13750**
69. ΑΣΗΜΟΜΥΤΗ ΓΕΩΡΓΙΑ, Ανθρωπιστικών Σπουδών, **13280**
70. 2201\*\*\*\*\* \*\*\*\*\*, Σπουδών Υγείας, **13080**
71. ΓΑΛΑΝΟΠΟΥΛΟΥ ΠΑΝΑΓΙΩΤΑ, Θετικών Σπουδών, **12980**
72. ΧΡΥΣΟΣΤΟΜΙΔΗΣ ΑΛΕΞΑΝΔΡΟΣ, Θετικών Σπουδών, **12280**
73. ΔΑΛΑΛΑΚΗΣ ΒΑΣΙΛΕΙΟΣ, Θετικών Σπουδών, **11680**
74. ΣΙΝΑΝΗΣ ΑΘΑΝΑΣΙΟΣ, Θετικών Σπουδών, **11200**
75. ΚΑΛΠΑΞΙΔΗΣ ΠΑΥΛΟΣ, Θετικών Σπουδών, **9580**

**ΝΕΟΕΛΛΗΝΙΚΗ ΓΛΩΣΣΑ**

ΚΛΙΜΑΚΩΣΗ	ΝΕΟΕΛΛΗΝΙΚΗ ΓΛΩΣΣΑ	
	ΠΑΝΕΛΛΑΔΙΚΑ	ΠΟΛ. ΑΡΜΟΝΙΑ
19-20	0,08	1,33
18-18,9	0,90	1,33
17-17,9	3,49	8,00
16-16,9	7,48	21,33
15-15,9	11,34	22,67
14-14,9	14,08	25,33
13-13,9	14,61	12,00
12-12,9	13,35	5,33
11-11,9	10,12	2,67
10-10,9	7,42	0,00
0-9,9	17,13	0,00

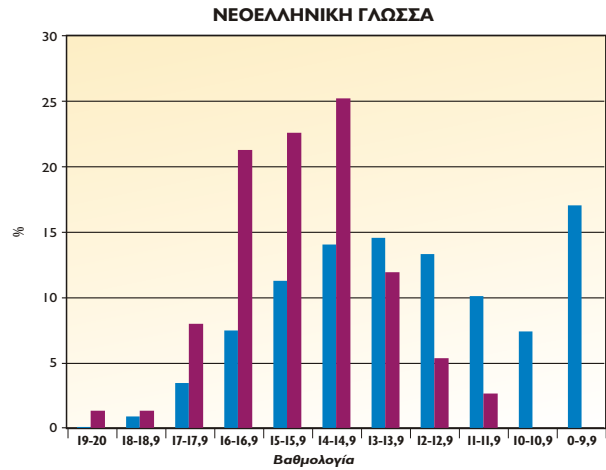

**ΜΑΘΗΜΑΤΙΚΑ ΠΡ. ΘΕΤΙΚΩΝ ΣΠΟΥΔΩΝ**

ΚΛΙΜΑΚΩΣΗ	ΜΑΘΗΜΑΤΙΚΑ ΠΡ. ΘΕΤΙΚΩΝ ΣΠΟΥΔΩΝ	
	ΠΑΝΕΛΛΑΔΙΚΑ	ΠΟΛ. ΑΡΜΟΝΙΑ
19-20	5,38	27,27
18-18,9	6,50	30,30
17-17,9	7,51	15,15
16-16,9	7,51	6,06
15-15,9	7,4	3,03
14-14,9	7,06	3,03
13-13,9	6,69	9,09
12-12,9	6,12	3,03
11-11,9	5,57	0,00
10-10,9	5,26	0,00
0-9,9	35,0	3,03

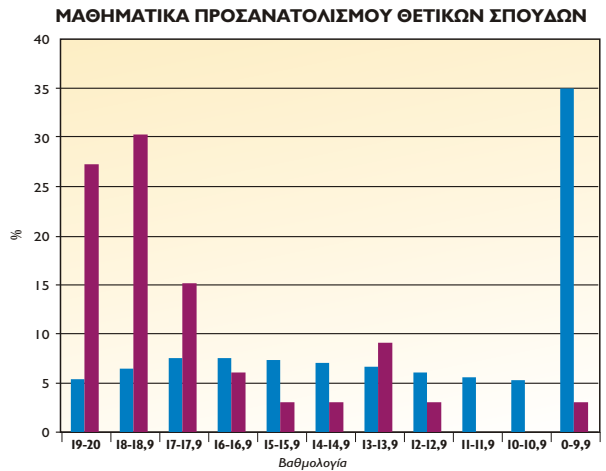

**ΦΥΣΙΚΗ ΠΡ. ΘΕΤΙΚΩΝ ΣΠΟΥΔΩΝ**

ΚΛΙΜΑΚΩΣΗ	ΦΥΣΙΚΗ ΠΡ. ΘΕΤΙΚΩΝ ΣΠΟΥΔΩΝ	
	ΠΑΝΕΛΛΑΔΙΚΑ	ΠΟΛ. ΑΡΜΟΝΙΑ
19-20	7,09	12,12
18-18,9	6,35	15,15
17-17,9	6,18	24,24
16-16,9	5,49	6,06
15-15,9	5,39	0,00
14-14,9	4,93	18,18
13-13,9	4,64	6,06
12-12,9	5,10	3,03
11-11,9	4,98	0,00
10-10,9	4,81	0,00
0-9,9	45,04	15,15

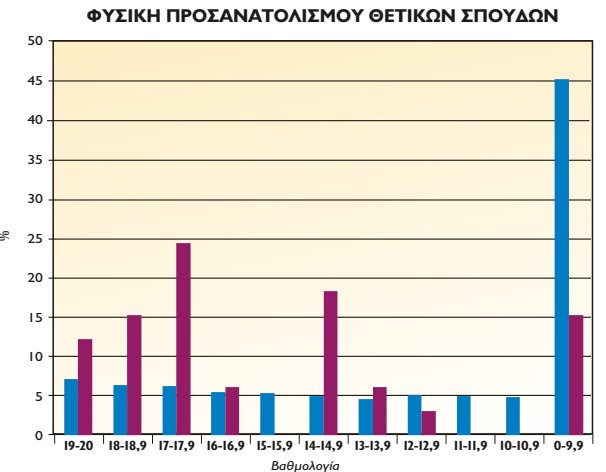

**ΧΗΜΕΙΑ ΠΡ. ΘΕΤΙΚΩΝ ΣΠΟΥΔΩΝ**

ΚΛΙΜΑΚΩΣΗ	ΧΗΜΕΙΑ ΠΡ. ΘΕΤΙΚΩΝ ΣΠΟΥΔΩΝ	
	ΠΑΝΕΛΛΑΔΙΚΑ	ΠΟΛ. ΑΡΜΟΝΙΑ
19-20	5,78	21,21
18-18,9	6,66	15,15
17-17,9	6,74	12,12
16-16,9	6,66	9,09
15-15,9	6,53	9,09
14-14,9	6,08	9,09
13-13,9	5,69	0,00
12-12,9	5,45	6,06
11-11,9	6,10	3,03
10-10,9	5,11	6,06
0-9,9	39,22	9,09



# ΣΕ ΣΥΓΚΡΙΣΗ ΜΕ ΕΠΙΣΗΜΑ ΠΑΝΕΛΛΑΔΙΚΑ ΣΤΟΙΧΕΙΑ ΤΟΥ ΥΠΟΥΡΓΕΙΟΥ

## ΦΥΣΙΚΗ ΠΡ. ΣΠΟΥΔΩΝ ΥΓΕΙΑΣ

ΚΛΙΜΑΚΩΣΗ	ΠΑΝΕΛΛΑΔΙΚΑ	ΠΟΛ. ΑΡΜΟΝΙΑ
19-20	7,43	17,39
18-18,9	6,7	17,39
17-17,9	5,44	4,35
16-16,9	4,99	8,70
15-15,9	4,67	17,39
14-14,9	4,17	4,35
13-13,9	3,92	4,35
12-12,9	3,83	8,70
11-11,9	4,23	0,00
10-10,9	4,78	8,70
0-9,9	49,84	8,70

## ΦΥΣΙΚΗ ΠΡΟΣΑΝΑΤΟΛΙΣΜΟΥ ΣΠΟΥΔΩΝ ΥΓΕΙΑΣ

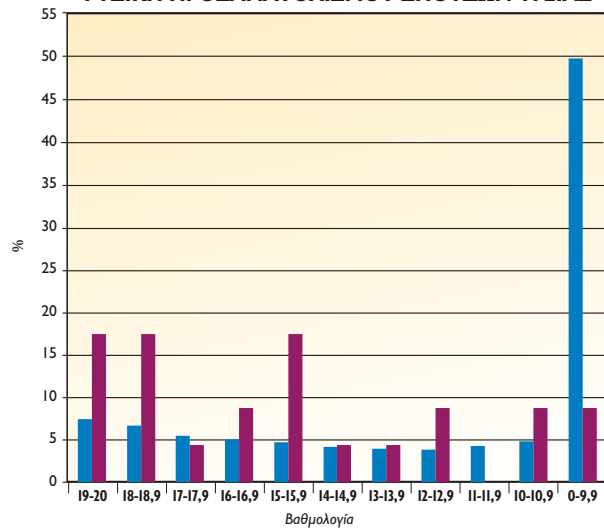

## ΧΗΜΕΙΑ ΠΡ. ΣΠΟΥΔΩΝ ΥΓΕΙΑΣ

ΚΛΙΜΑΚΩΣΗ	ΠΑΝΕΛΛΑΔΙΚΑ	ΠΟΛ. ΑΡΜΟΝΙΑ
19-20	7,90	13,04
18-18,9	8,64	26,09
17-17,9	7,92	17,39
16-16,9	6,77	13,04
15-15,9	6,03	8,70
14-14,9	5,49	13,04
13-13,9	5,18	8,70
12-12,9	4,82	0,00
11-11,9	4,44	0,00
10-10,9	4,46	0,00
0-9,9	38,34	0,00

## ΧΗΜΕΙΑ ΠΡΟΣΑΝΑΤΟΛΙΣΜΟΥ ΣΠΟΥΔΩΝ ΥΓΕΙΑΣ

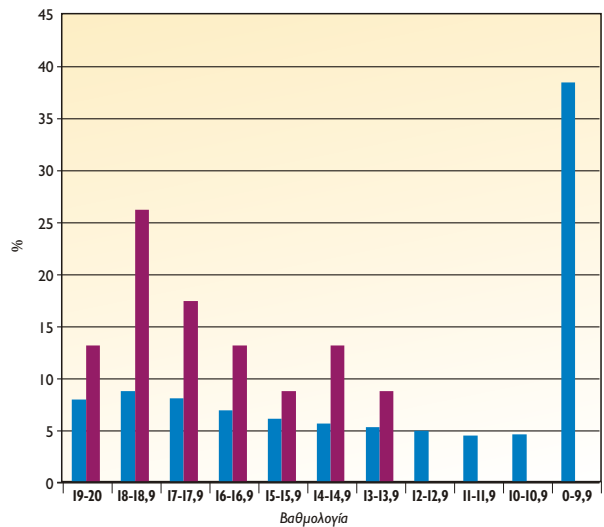

## ΒΙΟΛΟΓΙΑ ΠΡ. ΣΠΟΥΔΩΝ ΥΓΕΙΑΣ

ΚΛΙΜΑΚΩΣΗ	ΠΑΝΕΛΛΑΔΙΚΑ	ΠΟΛ. ΑΡΜΟΝΙΑ
19-20	5,71	39,13
18-18,9	8,86	17,39
17-17,9	9,77	17,39
16-16,9	8,62	8,70
15-15,9	7,43	8,70
14-14,9	6,81	4,35
13-13,9	6,41	0,00
12-12,9	5,5	4,35
11-11,9	4,99	0,00
10-10,9	5,17	0,00
0-9,9	30,75	0,00

## ΒΙΟΛΟΓΙΑ ΠΡΟΣΑΝΑΤΟΛΙΣΜΟΥ ΣΠΟΥΔΩΝ ΥΓΕΙΑΣ

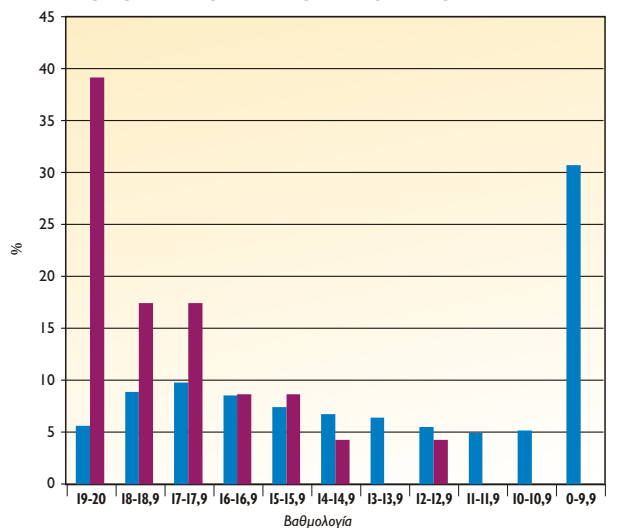

**ΜΑΘΗΜΑΤΙΚΑ ΠΡ. ΟΙΚΟΝ. ΣΠΟΥΔΩΝ**

ΚΛΙΜΑΚΩΣΗ	ΠΑΝΕΛΛΑΔΙΚΑ	ΠΟΛ. ΑΡΜΟΝΙΑ
19-20	0,53	11,11
18-18,9	0,98	11,11
17-17,9	1,72	33,33
16-16,9	2,37	11,11
15-15,9	2,7	11,11
14-14,9	3,02	0,00
13-13,9	3,27	0,00
12-12,9	3,67	11,11
11-11,9	3,84	0,00
10-10,9	4,35	0,00
0-9,9	73,56	11,11

**ΜΑΘΗΜΑΤΙΚΑ ΠΡ. ΟΙΚΟΝΟΜΙΚΩΝ ΣΠΟΥΔΩΝ**

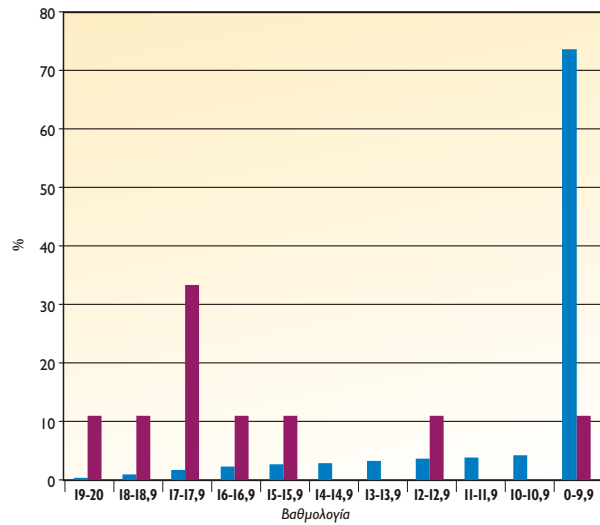

**ΠΛΗΡΟΦΟΡΙΚΗ ΠΡ. ΟΙΚΟΝ. ΣΠΟΥΔΩΝ**

ΚΛΙΜΑΚΩΣΗ	ΠΑΝΕΛΛΑΔΙΚΑ	ΠΟΛ. ΑΡΜΟΝΙΑ
19-20	7,3	33,33
18-18,9	8,66	55,56
17-17,9	7,19	11,11
16-16,9	6,4	0,00
15-15,9	5,66	0,00
14-14,9	5,45	0,00
13-13,9	4,97	0,00
12-12,9	4,76	0,00
11-11,9	4,81	0,00
10-10,9	4,94	0,00
0-9,9	39,85	0,00

**ΠΛΗΡΟΦΟΡΙΚΗ ΠΡ. ΟΙΚΟΝΟΜΙΚΩΝ ΣΠΟΥΔΩΝ**

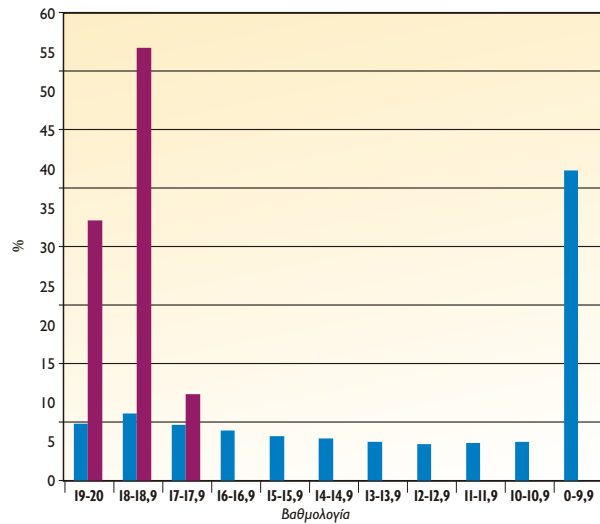

**ΟΙΚΟΝΟΜΙΑ ΠΡ. ΟΙΚΟΝ. ΣΠΟΥΔΩΝ**

ΚΛΙΜΑΚΩΣΗ	ΠΑΝΕΛΛΑΔΙΚΑ	ΠΟΛ. ΑΡΜΟΝΙΑ
19-20	14,26	66,67
18-18,9	8,87	11,11
17-17,9	6,89	11,11
16-16,9	5,67	0,00
15-15,9	5,3	11,11
14-14,9	5,11	0,00
13-13,9	5,06	0,00
12-12,9	4,62	0,00
11-11,9	4,50	0,00
10-10,9	4,42	0,00
0-9,9	35,31	0,00

**ΟΙΚΟΝΟΜΙΑ ΠΡ. ΟΙΚΟΝΟΜΙΚΩΝ ΣΠΟΥΔΩΝ**

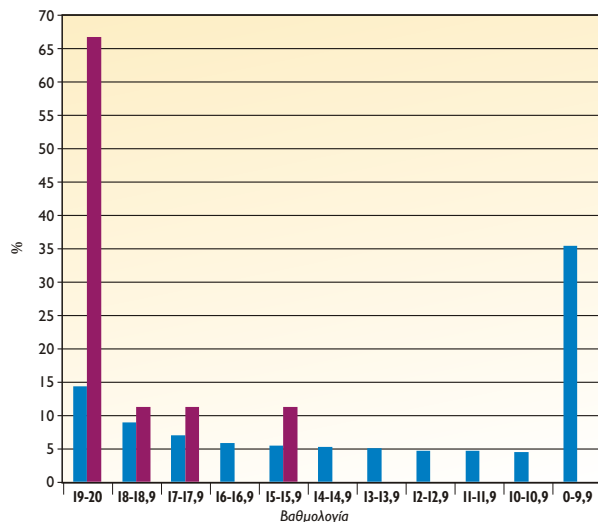

# ΣΕ ΣΥΓΚΡΙΣΗ ΜΕ ΕΠΙΣΗΜΑ ΠΑΝΕΛΛΑΔΙΚΑ ΣΤΟΙΧΕΙΑ ΤΟΥ ΥΠΟΥΡΓΕΙΟΥ

## ΑΡΧΑΙΑ ΠΡ. ΑΝΘΡΩΠ. ΣΠΟΥΔΩΝ

ΚΛΙΜΑΚΩΣΗ	ΑΡΧΑΙΑ ΠΡ. ΑΝΘΡΩΠ. ΣΠΟΥΔΩΝ	
	ΠΑΝΕΛΛΑΔΙΚΑ	ΠΟΛ. ΑΡΜΟΝΙΑ
19-20	0,36	0,00
18-18,9	1,91	20,00
17-17,9	3,5	10,00
16-16,9	4,7	20,00
15-15,9	6,69	0,00
14-14,9	8,13	40,00
13-13,9	9,03	0,00
12-12,9	9,87	0,00
11-11,9	9,58	0,00
10-10,9	9,03	10,00
0-9,9	37,21	0,00

## ΑΡΧΑΙΑ ΠΡ. ΑΝΘΡΩΠΙΣΤΙΚΩΝ ΣΠΟΥΔΩΝ

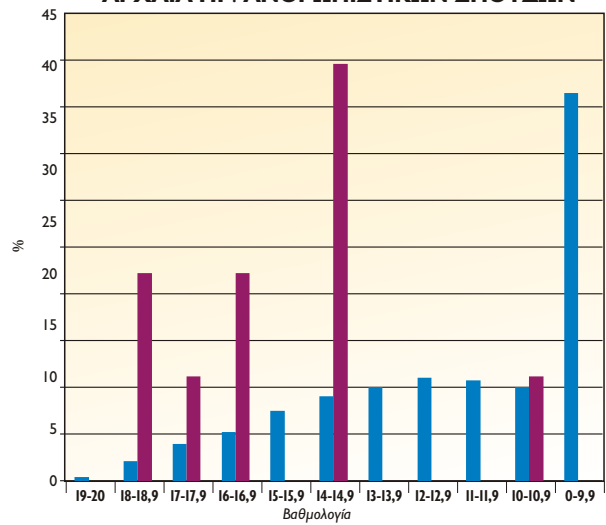

## ΛΑΤΙΝΙΚΑ ΠΡ. ΑΝΘΡΩΠ. ΣΠΟΥΔΩΝ

ΚΛΙΜΑΚΩΣΗ	ΛΑΤΙΝΙΚΑ ΠΡ. ΑΝΘΡΩΠ. ΣΠΟΥΔΩΝ	
	ΠΑΝΕΛΛΑΔΙΚΑ	ΠΟΛ. ΑΡΜΟΝΙΑ
19-20	11,04	40,00
18-18,9	6,92	30,00
17-17,9	6,13	0,00
16-16,9	5,44	20,00
15-15,9	4,77	0,00
14-14,9	4,49	0,00
13-13,9	3,86	10,00
12-12,9	4,06	0,00
11-11,9	4,01	0,00
10-10,9	4,16	0,00
0-9,9	45,13	0,00

## ΛΑΤΙΝΙΚΑ ΠΡ. ΑΝΘΡΩΠΙΣΤΙΚΩΝ ΣΠΟΥΔΩΝ

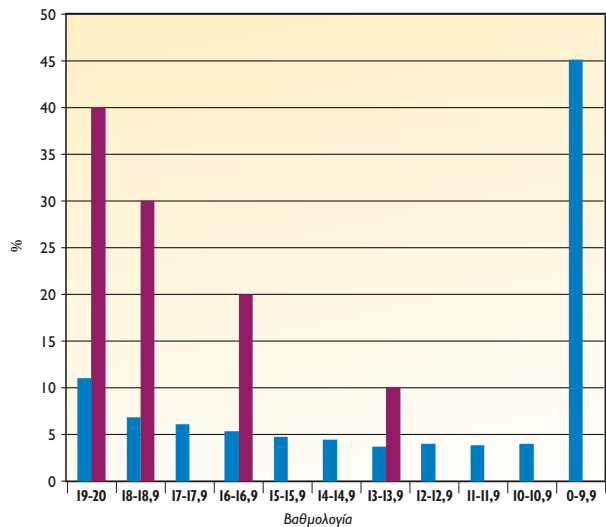

## ΙΣΤΟΡΙΑ ΠΡ. ΑΝΘΡΩΠ. ΣΠΟΥΔΩΝ

ΚΛΙΜΑΚΩΣΗ	ΙΣΤΟΡΙΑ ΠΡ. ΑΝΘΡΩΠ. ΣΠΟΥΔΩΝ	
	ΠΑΝΕΛΛΑΔΙΚΑ	ΠΟΛ. ΑΡΜΟΝΙΑ
19-20	5,26	53,85
18-18,9	8,39	30,77
17-17,9	7,43	0,00
16-16,9	5,35	0,00
15-15,9	4,62	0,00
14-14,9	3,83	7,69
13-13,9	3,56	7,69
12-12,9	3,36	0,00
11-11,9	3,36	0,00
10-10,9	3,67	0,00
0-9,9	51,19	0,00

## ΙΣΤΟΡΙΑ ΠΡ. ΑΝΘΡΩΠΙΣΤΙΚΩΝ ΣΠΟΥΔΩΝ

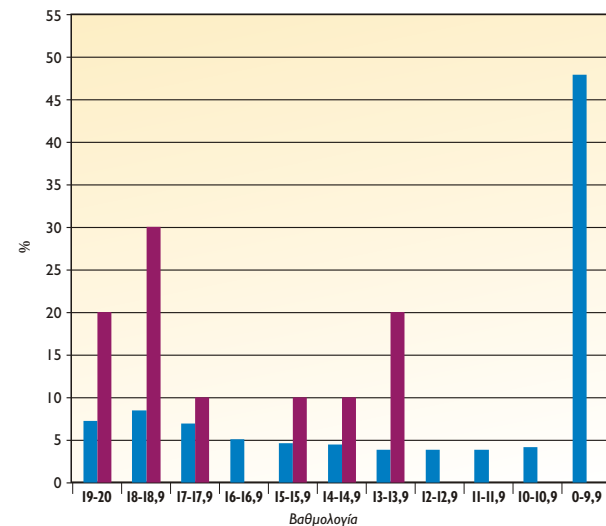

ΣΤΑΤΙΣΤΙΚΑ ΑΡΙΣΤΟΥΧΩΝ / ΕΤΟΣ

ΕΤΟΣ	ΠΑΝΕΛΛΑΔΙΚΑ %	ΠΟΛΥΤΡΟΠΗ ΑΡΜΟΝΙΑ %
2008	9,91	21,00
2009	12,59	45,94
2010	11,77	41,66
2011	7,22	25,00
2012	8,01	26,31
2013	5,75	27,90
2014	9,48	39,43
2015	5,02	22,00
2016	6,50	47,90
2017	5,40	32,00
2018	4,79	28,12
2019	3,30	14,80
2020	2,93	17,30
2021	5,52	36,00
2022		29,30

**ΓΥΜΝΑΣΙΟ:** Λ. ΑΘΗΝΩΝ & ΑΡΕΟΠΟΛΕΩΣ 2, ΔΑΣΟΣ ΧΑΪΔΑΡΙΟΥ

**ΛΥΚΕΙΟ:** ΣΩΚΡΑΤΟΥΣ 65, ΔΑΣΟΣ ΧΑΪΔΑΡΙΟΥ

**210 5820076 - 210 5820097**

e-mail: [gymnasio@politropiarmonia.gr](mailto:gymnasio@politropiarmonia.gr)  
[lykeio@politropiarmonia.gr](mailto:lykeio@politropiarmonia.gr)

[www.politropiarmonia.gr](http://www.politropiarmonia.gr)